



MAIVA

CONSTRUCCIONES Y ARRENDAMIENTO

CONSTRUCCIONES Y ARRENDAMIENTO
MAIVA S.A. DE C.V.

CARRETERA TRANSISTMICA #107
COL. ESTEREO DEL PANTANO CP. 96343
TEL. 9212158549
CEL. 921 121 0007
EMAIL: MAIVASADCECV@GMAIL.COM

CONSTRUCCIONES Y ARRENDAMIENTO MAIVA ES UNA EMPRESA FUNDADA EN LA CIUDAD DE COATZACOALCOS, VER, CON EL PROPÓSITO DE ATENDER LAS NECESIDADES DE LA INDUSTRIA, AYUNTAMIENTOS, DEPENDENCIAS DE GOBIERNO FEDERAL, LOCAL Y ESTATAL; RELACIONADAS CON LA CONSTRUCCIÓN, TERRACERIAS, CIMENTACION Y OBRA CIVIL, INSTALACIONES MECÁNICAS Y ELÉCTRICAS, MANTENIMIENTO INDUSTRIAL ESPECIALIZADO; ASÍ COMO PROYECTOS LLAVE EN MANO. GRACIAS A LA DEDICACIÓN Y ENTREGA EN LAS OBRAS, ASÍ COMO LA EXPERIENCIA ADQUIRIDA NOS HA PERMITIDO INTEGRAR UN EQUIPO PROFESIONAL COMPROMETIDO EN SATISFACER LAS EXPECTATIVAS DE NUESTROS CLIENTES, NOS ADAPTAMOS A SUS NECESIDADES Y PODEMOS DESARROLLAR DIFERENTES ESQUEMAS DE CONTRATACIÓN COMO PRECIO UNITARIO, PRECIO ALZADO, PRECIO MÁXIMO GARANTIZADO O LA FORMA QUE NUESTROS CLIENTES PLANTEEN. EN TODOS LOS TRABAJOS QUE REALIZAMOS ASIGNAMOS UN GRUPO DE PERSONAL MULTIDISCIPLINARIO ESPECIALIZADO EN SU ÁREA PARA EL ADECUADO MANEJO DE LOS ASPECTOS DE ADMINISTRACIÓN, SUPERVISIÓN DE OBRA, SEGURIDAD Y CALIDAD; ASÍ COMO TAMBIÉN RESOLUCIÓN DE PROBLEMAS TÉCNICOS QUE NOS PERMITE LA ENTREGA DE LOS PROYECTOS ENCOMENDADOS SIEMPRE A TIEMPO Y DENTRO DEL PRESUPUESTO ESTABLECIDO, PERMITIENDOLA CONSTRUCCIÓN DE DIFERENTES OBRAS DE GRAN ENVERGADURA EN DIVERSAS PARTES DE LA REGIÓN SUR. A CONTINUACIÓN, PRESENTAMOS MISIÓN, VISIÓN Y VALORES QUE RIGEN A CONSTRUCCIONES Y ARRENDAMIENTO MAIVA, ASÍ COMO LAS OBRAS QUE SE HAN REALIZADO Y PARTICIPADO A LA FECHA.

ATENTAMENTE:

ING. JUAN RENE BERNAL SALINAS
REPRESENTANTE LEGAL

TEL. 921 215 85 49

CEL. 921 121 00 07

E-MAIL: maivasadecv@gmail.com

admonmaiva@gmail.com

NOSOTROS:

MAIVA ES UNA EMPRESA JOVEN FORMADA POR UN EQUIPO DE PROFESIONALES ENFOCADOS EN LAS NECESIDADES DE NUESTROS CLIENTES Y EN LA CALIDAD DE NUESTROS SERVICIOS, EN UN CORTO TIEMPO HEMOS DESARROLLADO UN CONJUNTO DE OBRAS IMPORTANTES EN EL SECTOR PÚBLICO, ASÍ COMO PRIVADO CUMPLIENDO CON LOS COSTOS Y TIEMPOS DE EJECUCIÓN. ASÍ MISMO CONTAMOS CON PERSONAL TÉCNICO PROFESIONAL PARA CUMPLIR CUALQUIER DESAFÍO DE TIEMPO Y COSTO. SOMOS UNA EMPRESA EMPRENDEDORA EN PROCESO DE CRECIMIENTO.

MISIÓN:

SOMOS UNA EMPRESA DEDICADA A LOGRAR LA SATISFACCIÓN DE NUESTROS CLIENTES AL OFRECER LOS MÁS ALTOS ESTÁNDARES DE CALIDAD, SEGURIDAD Y SERVICIO EN TODOS LOS TRABAJOS QUE REALIZAMOS, BUSCANDO SIEMPRE LA MEJORA CONTINUA.

VISIÓN:

SER LA MEJOR EMPRESA LÍDER DE LA REGIÓN, LOGRANDO REALIZAR TODOS NUESTROS TRABAJOS CON LA MÁS ALTA CALIDAD Y ESTÁNDARES, ADEMÁS DE LOGRAR CONSOLIDARNOS COMO LA MÁS CONFIABLE DENTRO DEL RAMO AL QUE PERTENECEMOS.

VALORES:

EL COMPROMISO Y LA RESPONSABILIDAD PARA EL CLIENTE Y EL PROYECTO SON VALORES CLAVE EN MAIVA. ES DE SUMA IMPORTANCIA PARA NOSOTROS UNA ATENCIÓN ADECUADA QUE FINALICE EN UN BUEN RESULTADO.

LA HONESTIDAD A NIVEL PERSONAL Y PROFESIONAL, DESARROLLADA INTERNAMENTE Y EN LA RELACIÓN CON LOS CLIENTES, QUE SE TRADUCE EN UN TRABAJO TRANSPARENTE.

EXCELENTE AMBIENTE LABORAL, IMPLEMENTADA POR POLÍTICAS DE RESPETO Y TOLERANCIA, EL TRABAJO EN EQUIPO EN MAIVA ES NUESTRO MAYOR ACTIVO, YA QUE ES EL MOTOR QUE MUEVE NUESTRA EMPRESA.

FILOSOFÍA:

BUSCAR LA EXCELENCIA Y EL DESARROLLO PROFESIONAL DE NUESTRA GENTE, MEDIANTE UN SISTEMA DE CAPACITACIÓN CONTINUA, LO QUE NOS PERMITE TRABAJAR EN EQUIPO, SUPERANDO AÑO CONAÑO NUESTRAS EXPECTATIVAS.

POLÍTICA DE CALIDAD

EN MAIVA MANTENEMOS UN FIRME COMPROMISO CON LA CALIDAD A FIN DE SATISFACER PLENAMENTE LAS NECESIDADES DE TODOS NUESTROS CLIENTES AL OFRECERLES, ENTRE OTROS, LOS SERVICIOS DE INGENIERÍA Y CONSTRUCCIÓN. LA APLICACIÓN DE NUESTRO SISTEMA DE GESTIÓN DE CALIDAD NOS PERMITE MEJORAR DE MANERA CONTINUA NUESTRO DESEMPEÑO, CUMPLIENDO ASÍ CON LOS OBJETIVOS DE CALIDAD QUE NOS PLANTEAMOS.

POLÍTICA DE SEGURIDAD

MANTENEMOS UN SERIO COMPROMISO CON LA SEGURIDAD Y SALUD; APOYAMOS TODAS LAS ACCIONES QUE SEAN NECESARIAS PARA GARANTIZAR LA SEGURIDAD Y SALUD DEL PERSONAL Y LA INTEGRIDAD DE LAS INSTALACIONES DONDE REALIZAMOS NUESTROS TRABAJOS.

COMPROMISO Y PROACTIVIDAD

NUESTRO COMPROMISO ES ENTREGAR UN SERVICIO OPORTUNO Y DE CALIDAD EN TODAS LAS LÍNEAS DE SERVICIO QUE OFRECEMOS.



EXPERIENCIA Y GARANTÍA

CONTAMOS CON UN EQUIPO ALTAMENTE CAPACITADO Y ALIANZAS COMERCIALES CON LAS EMPRESAS LÍDER EN EL RAMO CON UNA AMPLIA EXPERIENCIA EN CADA LÍNEA DE SERVICIO.

CREAMOS VALOR APORTANDO IDEAS INNOVADORAS Y VALIOSAS QUE CONTRIBUYEN AL MEJORAMIENTO CONTINUO.



MÉTODO DE TRABAJO

CREEMOS EN EL TRABAJO EN EQUIPO Y CONSIDERAMOS QUE SIEMPRE SE PUEDE HACER MÁS OPTIMIZANDO RECURSOS Y TALENTO.





NUESTROS SERVICIOS

- ▶ OBRA CIVIL
- ▶ OBRA ELÉCTRICA
- ▶ OBRA MECÁNICA
- ▶ OBRA RESIDENCIAL
- ▶ REHABILITACIÓN DE CAMINOS Y CARRETERAS
- ▶ MONTAJES

TRABAJOS REALIZADOS

TRABAJO Y SUMINISTRO Y FABRICACION DE CIMENTACIONES SUPERFICIALES DEL AREA DE SUBESTACION EN SITIO DE ACUERDO ALA REQUISCION 2210 RQM AC166YLA COTIZACION DEL PROVEEDOR NO. REF COT 003 DE FECHA 11/05/2021 2210-BCMC-PED-056 SUPLT- 1 2210 RQM - AC 208/2210 RQM-AC 210

| CONCEPTO | EST01 | EST02 | EST1A | EST03 | EST04 | EST05 Y 2A | EST06 | EST2A | VOL TOTAL X CONCEPTO | VOL. TOTAL X EST |
|---------------------------|-----------|-----------|-------|----------|----------|------------|-------|----------|----------------------|------------------|
| VOL. DESPALME | 2,430.50 | | | | | | | | 2,430.50 | 2,430.50 |
| VOL. EXCAVACION PROYECTO | 3,131.94 | 14,114.65 | | | 3,380.05 | | | | 20,626.64 | 28,737.35 |
| VOL. EXCAVACION SANEO | | | | | 5,679.21 | 269.80 | | 2,161.70 | 8,110.71 | |
| VOL. RELLENO DE ARENA T/D | | | | 7,822.39 | 2,974.86 | 14,134.31 | | 6,035.08 | 30,966.64 | |
| VOL. RELLENO DE ARENA T/B | | | | | 731.40 | | | | 731.40 | 32,767.91 |
| VOL. RELLENO MEZCLA T/B | | | | 174.80 | | | | | 174.80 | |
| VOL. RELLENO GRAVA T/B | | | | | 626.12 | 179.91 | 89.04 | | 895.07 | |
| | | | | | | | | | 0.00 | |
| M2 AREA TOTAL DE TRABAJO | 16,989.47 | | | | | | | | 16,989.47 | |
| M3 DE RELLENO | 32,557.60 | | | | | | | | 32,557.60 | |
| M3 DE MEZCLA | 5,168.22 | | | | | | | | 5,168.22 | |
| M3 DE GRAVA | 895.07 | | | | | | | | 895.07 | |
| CARGA DE BANCO | 20,093.45 | | | | | | | | 20,093.45 | |
| | | | | | | | | | | |
| Carga excavacion | 31,167.85 | | | | | | | | | |
| Carga demolicion | 1,764.27 | | | | | | | | | |
| Carga banco | 20,093.45 | | | | | | | | | |

- ❖ OBJETO DEL CONTRATO: "TRABAJOS DE TERRACERÍAS, EXCAVACIÓN Y DEMOLICIÓN EN SITIO DE ACUERDO AL ALCANCE SEÑALADO EN LA REQUISICIÓN 2210-RQR-GI-CI-008, 2210-RQR-GI-CI-009, 2210-RQR-GI-CI-011, PROYECTO 2210-BCMC-PLANTA CLORO SOSA", CLIENTE: CONIP CONTRATISTAS S.A. DE C.V., UBICACIÓN: COMPLEJO INDUSTRIAL PAJARITOS, COATZACOALCOS VER, PLANTA DE MEMBRANA EN INDUSTRIA QUÍMICA DEL ISTMO S.A. (IQUISA), ENERO DEL 2021.
- ❖ TRABAJOS EN TERRACERIA EXCAVACION Y DEMOLICION EN SITIO DE ACUERDO AL ALCANCE EN LA REQUISICION 2210-RQR-GI-CI-011 ALA COTIZACION DEL PROVEEDOR DE REF S/N FECHA DEL 06/01 20212210-BCMC-PED- 016 SUPL - 1 TERRACERIA 2210-RQR-01CI-008 2210-RQR-01CI-0092210-RQR-01CI-0102210-RQR-01CI-011 Y 2210 AC-217
- ❖ TRABAJOS EN TERRACERIA EXCAVACION Y DEMOLICION EN SITIO DE ACUERDO AL ALCANCE EN LA REQUISICION 2210-RQR-01CI-0082210-RQR-01CI-0092210-RQR-01CI-0102210-RQR-01CI-011 Y ALA COTIZACION DEL PROVEEDOR DE REF S/N FECHA DEL 06/01 20212210-BCMC-PED- 016 SUPL- 2 2210-RQR-01CI-008 2210-RQR-01CI-0092210-RQR-01CI-0102210-RQR-01CI-011 2210AC 217 Y 2210 RQM 265
- ❖ TERRACERIA 2210-RQR-01CI-008 2210-RQR-01CI-0092210-RQR-01CI-0102210-RQR-01CI-011 Y LA COTIZACION DEL PROVEEDOR NO DE REF S/N DE FECHA 06/01/2021

❖ 2210-BCMC-PED- 016 SUPLT - 3 2210-RQR-01CI-008 2210-RQR-01CI-0092210-RQR-01CI-0102210-RQR-01CI-011 2210AC 217 Y 2210 RQM 265 /2210 RQM AC 298 Y 2210 RQM AC327

❖ OBJETIVO DEL CONTRATO: TRABAJOS DE SUMINISTRO Y FABRICACIÓN DE CIMENTACIONES SUPERFICIALES DEL ÁREA DE SUBESTACIÓN EN SITIO DE ACUERDO AL ALCANCE SEÑALADO EN LA REQUISICIÓN 2210-RQM-AC-166/22|0-RQM-AC-208/2210RQM-AC-210 PROYECTO 2210-BCMC-PEDIDON02210 –BCMC –PED-056 SUPL.1 PLANTA CLORO SOSA”, CLIENTE: CONIP CONTRATISTAS S.A. DE C.V. UBICACIÓN: COMPLEJO INDUSTRIAL PAJARITOS, COATZACOALCOS VER, PLANTA DE MEMBRANA EN INDUSTRIA QUÍMICA DEL ISTMO S.A. (IQUISA JULIO 2021.)

TRABAJOS DE TERRACERIAS, ESCAVACIONES DE HASTA 2 METROS, SANEAO AREAS PROFUNDAS, TENDIDO Y COMPACTADO DE MATERIAL DE RELLENO PARA PLATAFORMAS DE DESPLANTE PARA PILAS

❖ TRABAJO Y SUMINISTRO Y FABRICACION DE CIMENTACIONES SUPERFICIALES DEL AREA DE SUBESTACION EN SITIO DE ACUERDO ALA REQUISCION 2210 RQM AC166YLA COTIZACION DEL PROVEEDOR NO. REF COT 003 DE FECHA 11/05/2021 2210-BCMC-PED-056 SUPLT- 2 2210 RQM -AC 208/2210 RQM-AC 210

❖ TRABAJO Y SUMINISTRO Y FABRICACION DE CIMENTACIONES SUPERFICIALES DEL AREA DE SUBESTACION EN SITIO DE ACUERDOALA REQUISCION 2210 RQM AC166YLA COTIZACION DEL PROVEEDOR NO. REF COT 003 DE FECHA 11/05/20212210-BCMC-PED-056 SUPLT- 3 2210 RQM -AC 208/2210 RQM-AC 210 RQMAC 299 Y 2210 RQM AC 327

❖ OBJETIVO DEL CONTRATO: CONSTRUCCIÓN DEL ALMACÉN PATIO, DETERMINADOS EN EL CONTRATO NO. C-29302019A02-PCCR-PUR-053, RELATIVO A “CLIENTE: BLUESTAR (BEIJING) CHEMICAL MACHINERY UBICADO EN EL PROYECTO IQUISA CLORO MÉXICO EN COMPLEJO PAJARITOS INDUSTRIALES COATZACOALCOS VERACRUZ" FECHA JULIO DE 2021.

❖ OBJETIVO DEL CONTRATO: OBRA CIVIL RACK UTILITIES CONTRATO: 5000003506 CLIENTE: IQUISA UBICADO EN EL PROYECTO IQUISA CLORO MÉXICO EN COMPLEJO PAJARITOS INDUSTRIALES COATZACOALCOS FECHA 10 DE AGOSTO DEL 2021

❖ SUMINISTRO Y FABRICACION DE CIMENTACIONES SUPERFICIALES CHLORINE - CAUSTIC EN SITIO SEÑALADO EN LA REQUISICION 2210-RQM- AC- 298 Y ALA COTIZACION DEL PROVEEDOR NO. DE REF S/N FECHA 16/09/2021

❖ 2210-BCMC-PED-112

- ❖ SUMINISTRO Y FABRICACION DE CIMENTACIONES SUPERFICIALES EN EL AREA DE TANQUES DE PRIMARY BRINE DE ACUERDO ALA REQUISICION NO.2210- RQM AC-325 EN LA COTIZACION NO. DE REF S/N DE FECHA 02/10/2021 2210-BCMC-PED-120
- ❖ TRABAJOS DE SUMINISTRO Y FABRICACION DE CIMENTACIONES SUPERFICIALES RACK EAST WETS PRIMARY BRINE Y RACK BRIDGE 1 PRIMARY BRINE EN SITIO PLANTA DE CLORO SOSA DE IQUISA CON LA COTIZACION NO DE REF. REV S/N DE FECHA 15/10/2021 2210-BCMC-PED- 125
- ❖ SUMINISTRO Y FABRICACION DE SUPER ESTRUCTURA DEL AREA DE PRIMARY Y BRINE DE LA PLANTA CLORO SOSA EN INDUSTRIA QUIMICA DEL ISTMO SA DE CV EN LA REQUISICION 2210 RQM AC -411 Y ALA COTIZACION DEL PROVEEDOR NO DE REF S/N DE FECHA 24/11/2021 2210-BCMC-PED-146
- ❖ OBJETIVO DEL CONTRATO: DEMOLICIÓN MUROS Y PAVIMENTO ORDEN DE COMPRA 5000002676 FECHA: CLIENTE: CONIP CONTRATISTAS S.A. DE C.V. UBICACIÓN: COMPLEJO INDUSTRIAL PAJARITOS, COATZACOALCOS VER, PLANTA DE MEMBRANA EN INDUSTRIA QUÍMICA DEL ISTMO S.A. (IQUISA) MARZO DEL 2021.
- ❖ OBJETO DEL CONTRATO: “MANTENIMIENTO DEL CAMINO E.C. FED. 180 – ALLENDE, DEL KM 0+600 AL KM 5+000, EN LA LOCALIDADES VARIAS, MUNICIPIO DE COATZACOALCOS, DEL ESTADO DE VERACRUZ”, CLIENTE: SECRETARIA DE INFRAESTRUCTURA Y OBRAS PÚBLICAS DEL ESTADO DE VERACRUZ DE IGNACIO DE LA LLAVE, UBICACIÓN: COATZACOALCOS, VERACRUZ, LOCALIDADES VARIAS, NOVIEMBRE DEL 2020.
- ❖ OBJETO DEL CONTRATO: “ELABORACIÓN DE LOS ESTUDIOS Y PROYECTO DE INGENIERÍA Y EXENCIÓN DE LA MANIFESTACIÓN DEL IMPACTO AMBIENTAL DEL CAMINO: SOYOCUAUTLA – EL LIMÓN, DEL KM9+000 AL KM 16+000, CON UNA META DE 7.00 KM, EN EL MUNICIPIO DE ACTOPAN, EN EL ESTADO DE VERACRUZ”, CLIENTE: SECRETARIA DE COMUNICACIONES Y TRANSPORTES, SUBSECRETARIA DE INFRAESTRUCTURA, UBICACIÓN: MUNICIPIO DE ACTOPAN, EN EL ESTADO DE VERACRUZ, MARZO DEL 2020.
- ❖ CONSTRUCCIÓN DE 1 AULA EN LA ESCUELA PRIMARIA EMILIANO ZAPATA UBICADA EN EL COMPLEJO PAJARITOS S/N COL. PASO A DESNIVEL.
- ❖ MEJORAMIENTO DEL DRENAJE PLUVIAL EN CANALES Y CAUCES A CIELO ABIERTO EN ZONAS DE ATENCIÓN PRIORITARIA EN EL MUNICIPIO, EN LA CALLE GENERAL ANAYA ENTRE CALLEJÓN PEDRO INFANTE Y CRISTÓBAL COLÓN EN LAS COLONIAS ESPERANZA AZCÓN Y MIGUEL HIDALGO.
- ❖ HINCADO DE PILOTES EL ESTERO, UBICADO EN BOCA DEL RÍO, VERACRUZ. SE ENCOMENDÓ LA PERFORACIÓN E HINCADO DE PILOTES DE CONCRETOS, PARA LA CIMENTACIÓN DEL PUENTE “EL ESTERO” SOBRE LA CARRETERA BOCA DEL RIO-ANTÓN LIZARDO EN EL KM 0+732, EN EL MUNICIPIO DE BOCA DEL RIO, EN EL ESTADO DE VERACRUZ.

- ❖ HINCADOS DE PILOTE PARA LA TORRE DE MOVISTAR. SE HINCARON PILOTES 0.4X 0.4 POR 12 M DE LONGITUD PARA LA CIMENTACIÓN DE UNA TORRE DE TELECOMUNICACIÓN DE MOVISTAR, LOCALIZADA EN LAS AFUERAS DEL POBLADO DE CASITAS, VERACRUZ.
- ❖ REHABILITACIÓN DE CAMINO A LA COLONIA CANDELARIA, PERTENECIENTE AL MUNICIPIO DE NANCHITAL, VER.
- ❖ CONSTRUCCIÓN DE GUARNICIONES, BANQUETAS, PAVIMENTO DE CONCRETO HIDRÁULICO DE LA CALLE PRINCIPAL, ENTRONQUE CON LA AUTOPISTA VILLAHERMOSA TRAMO DEL KM 0+ 000 AL KM 0+ 160 Y DE LA CALLE BENITO JUÁREZ CRUCE CON CALLE PRINCIPAL DEL KM 0+ 200, EN EL EJIDO PARAÍSO UBICADO EN EL MUNICIPIO DE IXHUATLÁN DEL SURESTE, VER.
- ❖ PAVIMENTO HIDRÁULICO ANEXO AL MERCADO CAMPESINO, UBICADO EN LA RESERVA EN EL MUNICIPIO DE NANCHITAL, VER
- ❖ CONSTRUCCIÓN DE PAVIMENTOS, GUARNICIONES Y BANQUETAS CALLE SAN AGUSTÍN, UBICADO EN LA COLONIA GUADALUPE TEPEYAC ETAPA II, DEL MUNICIPIO DE NANCHITAL, VER.
- ❖ REHABILITACIÓN DEL SISTEMA ELÉCTRICO Y ALUMBRADO PARA ATENCIÓN A RECOMENDACIÓN DEL REASEGURO INTERNACIONAL MATHEW DANIEL MOD09.01 DEL MUELLE MARGINAL DE LA ROMP PROGRESO, YUCATÁN.
- ❖ CONSTRUCCIÓN DE CALLE CON PAVIMENTO HIDRÁULICO PASO DEL MANGO MUNICIPIO DE HUEYAPAN.
- ❖ LIMPIEZA A METAL BLANCO CON CHORRO DE ARENA, SUMINISTRO Y APLICACIÓN DE PROTECCIÓN ANTICORROSIVA AMERLOT 450 COLOR GRIS PERLA A TORRES Y RAMPA DE IZAJE DEL 2DO PISO DE LA TERMINAL DE FERRO BUQUES.

- ❖ CONSTRUCCIÓN DE GUARNICIONES, BANQUETAS Y PAVIMENTO DE LA CALLE SAN ANDRÉS ENTRE EL BOULEVARD SAN PEDRO Y SAN PABLO Y LA CALLE SAN RAFAEL UBICADO EN EL MUNICIPIO DE NANCHITAL, VER
- ❖ REHABILITACIÓN DE CAMINO DE ACCESO AL PANTEÓN MUNICIPAL, SANTA ELENA UBICADO EN EL MUNICIPIO DE NANCHITAL, VER
- ❖ REHABILITACIÓN DE CALLE ÁLVARO OBREGÓN, JUAN DÍAZ COVARRUBIAS.
- ❖ CONSTRUCCIÓN DE BANQUETAS, CALLES LAS PALMAS, JUAN DÍAZ COVARRUBIAS TRABAJOS DE CONSERVACIÓN MEDIANTE LA CONSTRUCCIÓN DE PAVIMENTO DE CONCRETO ASFALTICO, RECUPERACIÓN DE BASE HIDRÁULICA, OBRAS COMPLEMENTARIAS Y SEÑALAMIENTO EN EL CAMINO: LOS NARANJOS-SANTA LUCIA-EL CRUCERO TRAMO: POBLADO TRES- EJIDO EMILIANO ZAPATA DEL KM 15+300 AL 16+300.
- ❖ CONSTRUCCIÓN DE AULA ESCUELA TELE BACHILLERATO NACAXTLE.
- ❖ HINCADO DE PILOTES DE SECCIÓN CUADRADA DE 45X45 POR 36 MTS DE LONGITUD EN DOS SECCIONES. PARA LA “CIMENTACIÓN DE TANQUE ELEVADO”. EN EL INTERIOR DE LA API, COATZACOALCOS, VER.
- ❖ RECONSTRUCCIÓN DE AMBAS MÁRGENES NATURALES DEL ARROYO MASCACHILE, A LA ALTURA DE LA COL. LA SABANA (ETAPA 1), DE LA LOCALIDAD Y CABECERA MUNICIPAL DE LAS CHOAPAS, VER.
- ❖ TRABAJOS DE CONSERVACIÓN MEDIANTE LA RECONSTRUCCIÓN DE LA BASE HIDRÁULICA, CARPETA ASFÁLTICA Y OBRAS COMPLEMENTARIAS EN EL CAMINO ALMOLONGA-TEPETATES-TEPETLÁN.

- ❖ REHABILITACIÓN DEL CUERPO DE LA ESCOLLERA LADO ALLENDE DE LA ADMINISTRACIÓN PORTUARIA INTEGRAL.
- ❖ TRABAJOS DE CONSERVACIÓN MEDIANTE BACHEO PROFUNDO, RECUPERACIÓN DE LA SUPERFICIE EXISTENTE Y ESTABILIZACIÓN CON EMULSIÓN ASFÁLTICA, CARPETA ASFÁLTICA, OBRAS COMPLEMENTARIAS, DEL KM 17+300 AL KM 23+500 DEL CAMINO HUAYACOCOTLA - PUERTOLOBOS, EN EL MUNICIPIO DE HUAYACOCOTLA, EN EL ESTADO DE VERACRUZ.
- ❖ TRABAJOS DE REPARACIÓN PROVISIONAL DE LA CARPETA DAÑADA MEDIANTE BACHEO SUPERFICIAL Y PROFUNDO CARRETERA: COATZACOALCOS SALINA CRUZ TRAMO: COATZACOALCOS ACAYUCAN.
- ❖ CONSTRUCCIÓN DE SANITARIOS ESCUELA PRIMARIA LA VICTORIA, EL SAUZAL.
- ❖ PAVIMENTACIÓN DEL CAMINO HUEYAPAN DE OCAMPO-HUEYAPAN DE SOCONUSCO DEL KM0+000 AL KM 1+000, EN LA LOCALIDAD DE HUEYAPAN DE OCAMPO, EN EL MUNICIPIO DE HUEYAPAN DE OCAMPO, EN EL ESTADO DE VERACRUZ DE IGNACIO DE LA LLAVE.
- ❖ RECONSTRUCCIÓN DE LA BASE HIDRÁULICA Y CARPETA ASFÁLTICA, EN TRAMOS AISLADOS, OBRA COMPLEMENTARIA Y SEÑALAMIENTO DEL CAMINO: SAN RAFAEL- PUNTA ALDAMA, TRAMO: DEL KM.0+000 AL KM. 3+000, CON UNA META DE 3.0 KM EN EL MUNICIPIO DE SAN RAFAEL, EN EL ESTADO VERACRUZ.
- ❖ MANIOBRAS A LA LLEGADA DEL ENCLOSURE DE LA TURBINA COGENERACIÓN COMPLEJO PETROQUÍMICOS PAJARITOS.
- ❖ CONSERVACIÓN MEDIANTE FRESADO, CARPETA ASFÁLTICA, LIMPIEZA DE CUNETAS, LIMPIEZA DE ALCANTARILLAS, OBRAS COMPLEMENTARIAS Y SEÑALAMIENTO DEL CAMINO: CAMPO NUEVO-MEDIAS AGUAS-DESVIACIÓN A BOMBA DE REBOMBEO DE PEMEX, DEL KM 0+000AL 4+000 CON UNA META DE 4.00 KM, EN EL MUNICIPIO DE SAYULA DE ALEMÁN DEL ESTADO DE VERACRUZ.

Galería fotográfica de Trabajos Realizados



CIMENTACIONES



TERRACERIAS

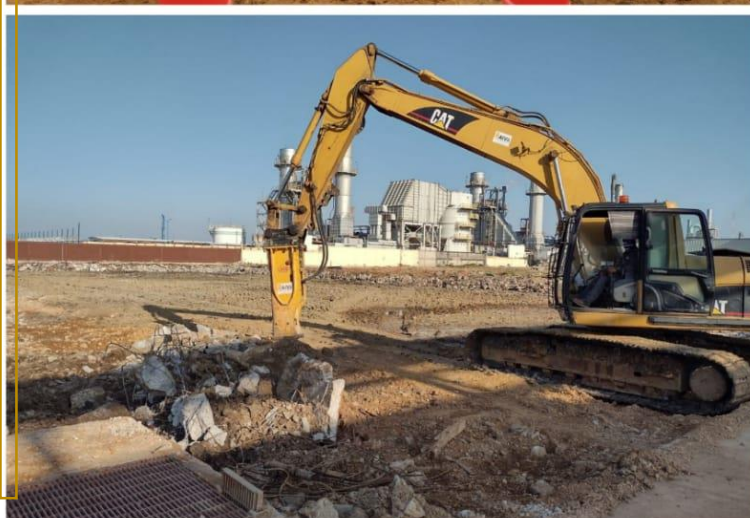
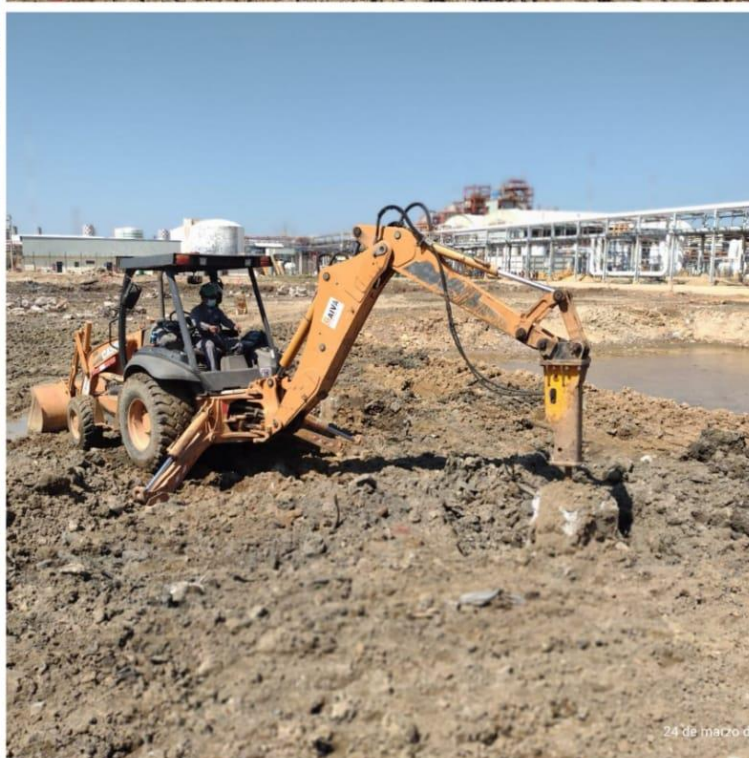
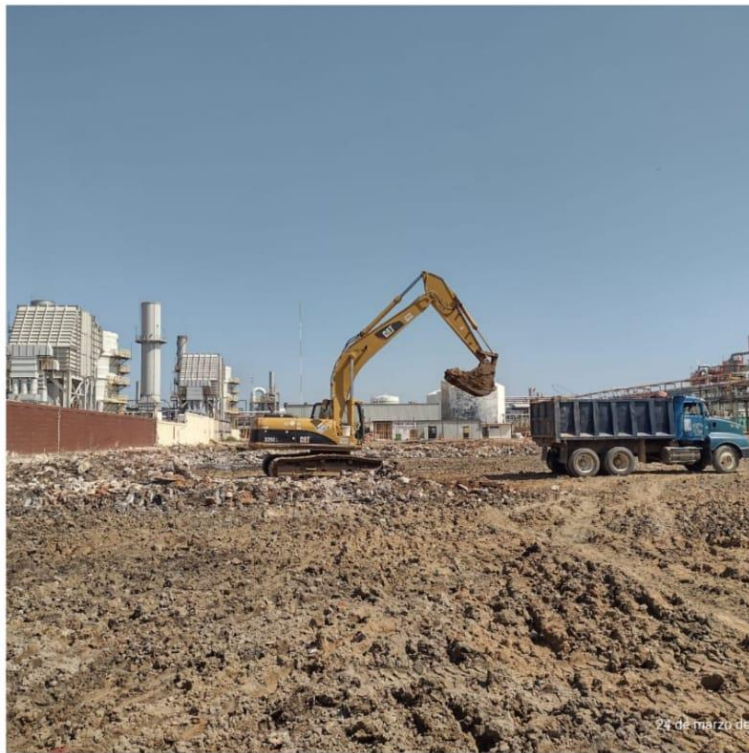

Obra Civil



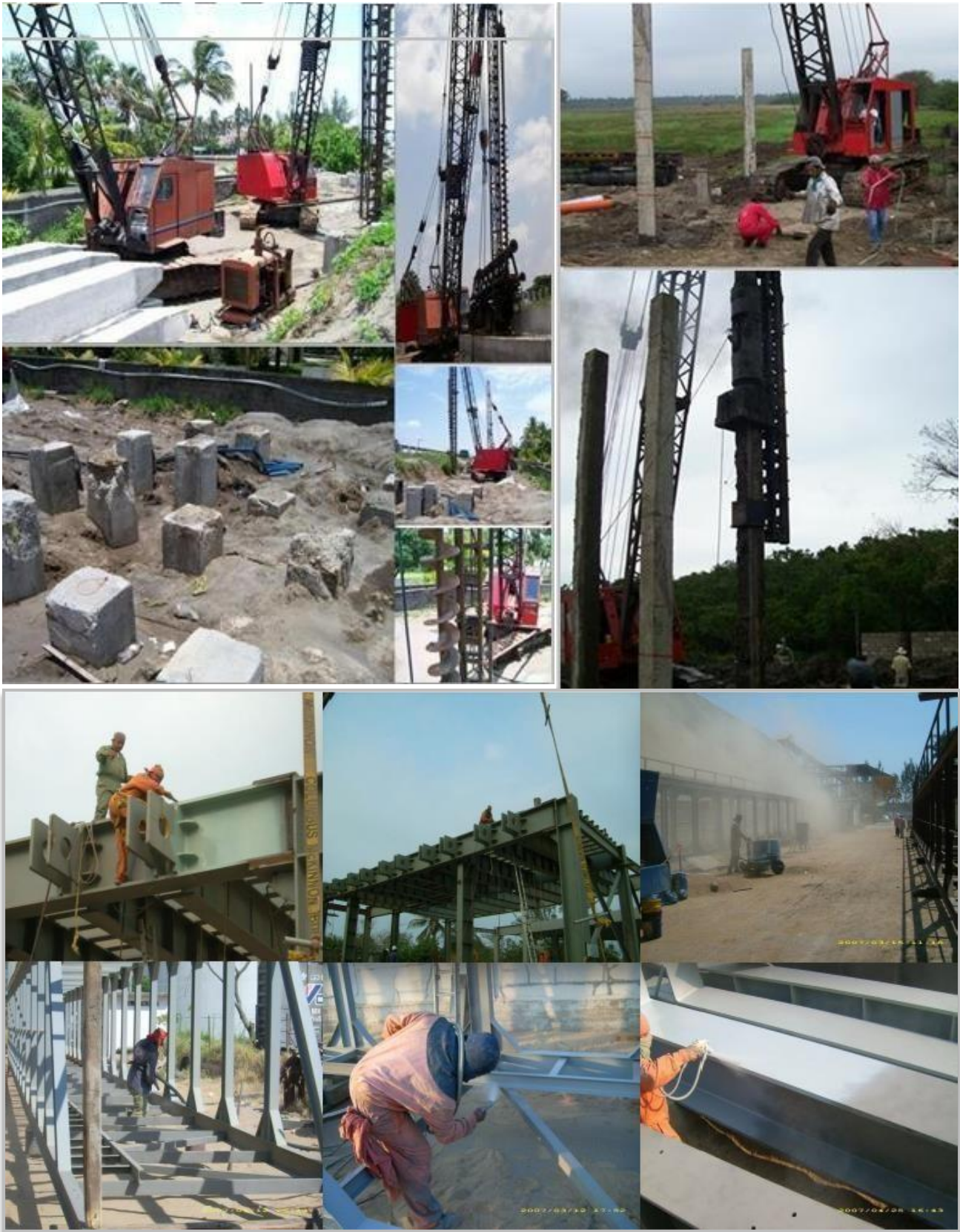



Obra Eléctrica



Obra Mecánica



Pavimentación





MAIVA

CONSTRUCCIONES Y ARRENDAMIENTO



Montaje

